



## Scheda Stabilimento balneare

Nome stabilimento balneare	OCEANO
Indirizzo	Via Barsanti, 24 Viareggio (Lu)
Città	Viareggio (Lu)
Contatti	telefono +390584 46387 - +390584 31198
Sito web	<a href="https://www.facebook.com/people/Bagno-Oceano/100057587862609/">https://www.facebook.com/people/Bagno-Oceano/100057587862609/</a>

**TESTATO DA:** [Associazione di Promozione sociale Handy Superabile](#) nell'estate 2023

**Nota Bene** Le informazioni che seguono si riferiscono alla data di verifica riportata in calce ad ogni scheda. **L'Associazione** non è responsabile di eventuali modifiche significative apportate dalla struttura dopo la visita.

### Sommario

Scheda Stabilimento balneare .....	1
Arrivo alla struttura.....	2
Parcheggio privato/pubblico.....	2
Percorso dal parcheggio all'ingresso principale.....	3
Reception accoglienza.....	3
Bar/ristorante .....	3
Percorsi interni e servizi comuni .....	5
Percorsi interni.....	5
Servizi igienici e doccia fruibili dagli ospiti con mobilità ridotta.....	5
Locale spogliatoio .....	7
Spiaggia.....	7
Area giochi per bambini .....	8
Piscina .....	9
Studi medici/strutture sanitarie.....	10

Progetto realizzato con il contributo della







Ospedale Versilia SS 1, 335, 55049 Camaiore LU Telefono: 0584 6051 ..... 10

**Arrivo alla struttura**

**Parcheggio privato/pubblico**

Presenza di parcheggio privato	NO
Parcheggio pubblico nelle vicinanze	SI
Tipologia di fondo del parcheggio pubblico	asfalto
	
	





### Percorso dal parcheggio all'ingresso principale

Percorso dal parcheggio all'ingresso	con un gradino di 5 cm
Sono presenti indicatori e mappe tattili	NO
Larghezza utile porta/varco d'ingresso	superiore a 90 cm

### Reception accoglienza

Sistema di prenotazione ombrelloni	<input type="checkbox"/> Via web <input checked="" type="checkbox"/> Via telefono <input checked="" type="checkbox"/> In loco
Presenza di personale multilingue	non rilevato
Presenza di piantina stabilimento con legenda servizi presenti	NO
Presenza di mappa visio-tattile	NO
Bacheca/pannelli informativi ad altezza media 130 cm in zona ben illuminata e dimensione caratteri almeno 14 dpi con rapporto contrasto superiore a 4,5:1	NO
Il Personale ha seguito corso di formazione su accoglienza persone con diverse disabilità	NO

### Bar/ristorante

Tipologia di locale	Bar/ristorante
Accesso al locale	tramite 2 rampe: si consiglia quella della foto a destra lunghezza 480 cm, larghezza >90 cm, pendenza 11%;





Larghezza utile porta/varco d'ingresso	73 cm
Banco del bar	112 cm
Tipologia dei tavoli	con supporto centrale che può ostacolare l'accostamento con la carrozzina
Spazio sottostante i tavoli da terra	69<73 CM
Menù multilingue	non rilevato
Menù con caratteri large print	NO
Menù in braille	NO
Servizio al tavolo per persone con disabilità	SI
Disponibilità di alimenti per celiaci	<input type="checkbox"/> pane <input type="checkbox"/> pasta <input type="checkbox"/> biscotti <input type="checkbox"/> gelati <input type="checkbox"/> alimenti pre-confezionati





## Percorsi interni e servizi comuni

### Percorsi interni

Indicare se i percorsi di collegamento ingresso-spiaggia sono in piano o con rampe oltre a quelli già descritti	percorsi privi di ostacoli
---	----------------------------

### Servizi igienici e doccia fruibili dagli ospiti con mobilità ridotta

Numero <b>servizi igienici</b> accessibili/fruibili dagli ospiti con mobilità ridotta	1
Accesso al locale	In piano
Larghezza utile porta d'ingresso	92 cm
Altezza wc	50 cm
Sedile WC con dente frontale aperto	NO
Maniglioni di sostegno	a destra del wc
Doccetta flessibile a lato del wc	SI
Spazio libero ai lati del wc	a sinistra 37 cm a destra superiore a 90 cm frontale superiore a 90 cm
Campanello elettrico/telefono	SI
Lavabo con spazio sottostante per accostamento carrozzina	67cm
Altezza da terra bordo inferiore specchio	non sufficiente per la fruizione da persona in carrozzina
Fasciatoio per neonati	NO





<p>Disponibile <b>doccia</b> accessibile agli ospiti con mobilità ridotta</p>	<p>SI in comune con il locale wc</p>
<p>Tipologia doccia</p>	<p>di tipo aperto</p>
<p>Doccia a filo pavimento</p>	<p>SI</p>
<p>Sedia doccia</p>	<p>pieghevole a parete</p>
<p>Maniglione di sostegno</p>	<p>mancante</p>
<p>Presenza di soffione o saliscendi</p>	<p>saliscendi con punto più basso raggiungibile da persona seduta</p>
<p>Campanello elettrico/telefono</p>	<p>SI</p>





### Locale spogliatoio

Disponibile spogliatoio accessibile agli ospiti con mobilità ridotta	SI
Accesso al locale	In piano
Larghezza utile porta/varco d'ingresso	90 cm
	

### Spiaggia

Tipologia di spiaggia	sabbia
Accesso alla spiaggia	tramite una breve rampa lunghezza 36 cm, larghezza >100 cm con pendenza 22% e un gradino di 2 cm
Passerella per raggiungere gli ombrelloni	SI
Tipologia della passerella	pvc
Larghezza della passerella	100 cm





<p>Pedana anche amovibile fra passerella e postazione ombrellone per facilitare il passaggio e lo stazionamento con la carrozzina</p>	<p>SI</p>
<p>Disponibile sedia anfibia per balneazione persone con mobilità ridotta di proprietà o tramite associazione balneari</p>	<p>SI</p>

### Area giochi per bambini

<p>Area giochi per bambini</p>	<p>inaccessibile ai bambini con mobilità ridotta per fondo sabbioso</p>
<p>Sono presenti giochi per bambini con mobilità ridotta</p>	<p>NO</p>





Area giochi su fondo sabbioso

## Piscina

La struttura dispone di piscina	SI
Accesso alla piscina	attraverso una rampa di 5 metri di lunghezza e pendenza 7/8% e vaschetta lavapiedi con piccolo scalino
Larghezza utile varco d'ingresso	90 cm
Accesso alla vasca	con scaletta
Ausili per balneazione ospiti con mobilità ridotta	non presenti

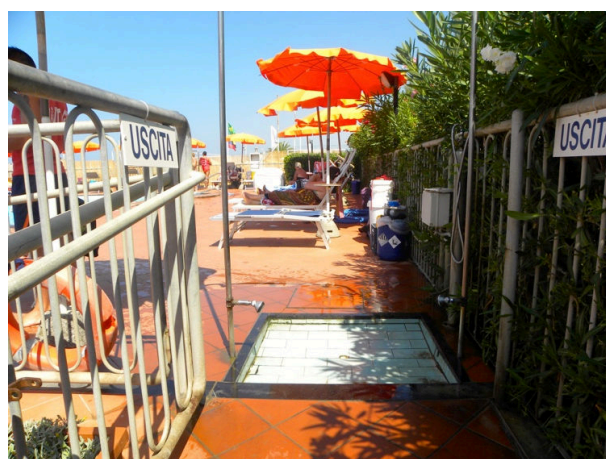
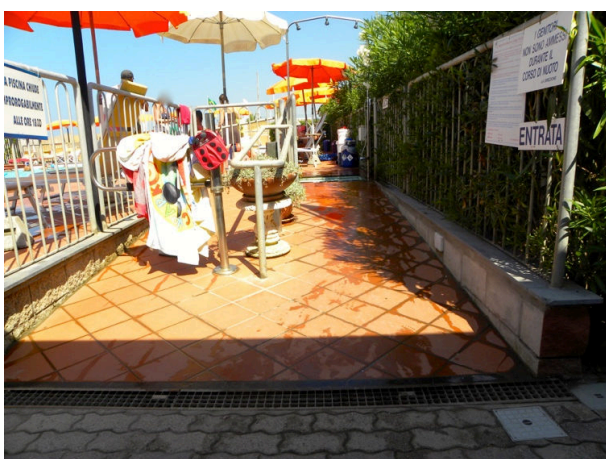

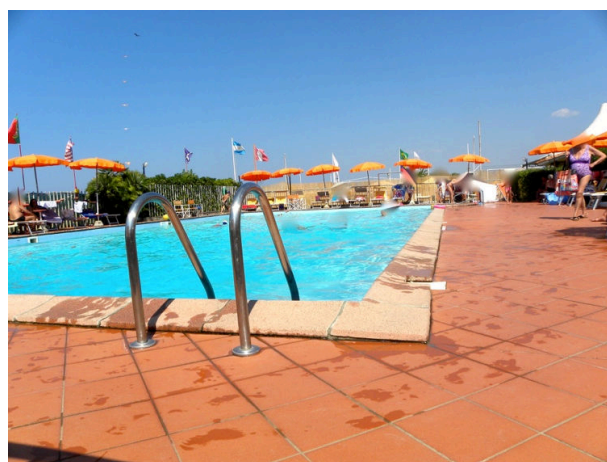
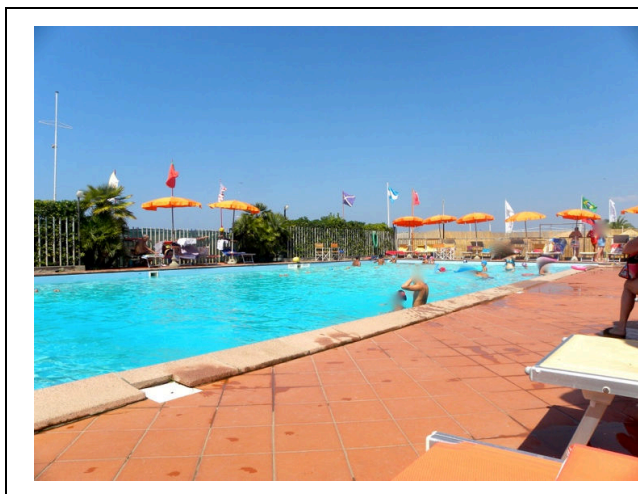

### Studi medici/strutture sanitarie

Ospedali nei pressi della struttura	<b>Ospedale Versilia SS 1, 335, 55049</b> Camaiole LU Telefono: 0584 6051
Altre strutture sanitarie	<b>Distretto Sanitario ASL N. 12 Viareggio</b> Piazza Buon Consiglio Viareggio Tel. 0584.6056353 <b>Servizio di dialisi c/o OSPEDALE DI CISANELLO DI PISA</b> Reparto per terapia dialitica (emodialisi – dialisi peritoneale) nel periodo Giugno - Settembre Servizio Dialisi Vacanza con disponibilità di n. 6 posti letto tel. 050 997250 – 997253 – 997256

TESTATO DA: **Associazione di Promozione sociale Handy Superabile in estate 2023**

